

# 00

## 事前準備

# プログラムのセットアップ

TREND REX をダウンロードするには FC アカウント（福井コンピュータグループが提供するご契約情報などが確認できるサービス）にご登録頂く必要がございます。

FC アカウントのサイトからお申し込みください。

<https://hd.fukuicompu.co.jp/fc-account/info.html>

すでにお申し込み頂いている方は、下記より TREND REX のダウンロードへお進みください。

## 01

### FC アカウントへログイン

1. 登録したメールアドレスとパスワードで FC アカウントのサイトにログインします。



1. ログイン後、左側のメニューから「TREND REX の購入・管理」をクリックし、シリアルが表示されていることを確認し、シリアルの横にある「セットアップ」をクリックします。

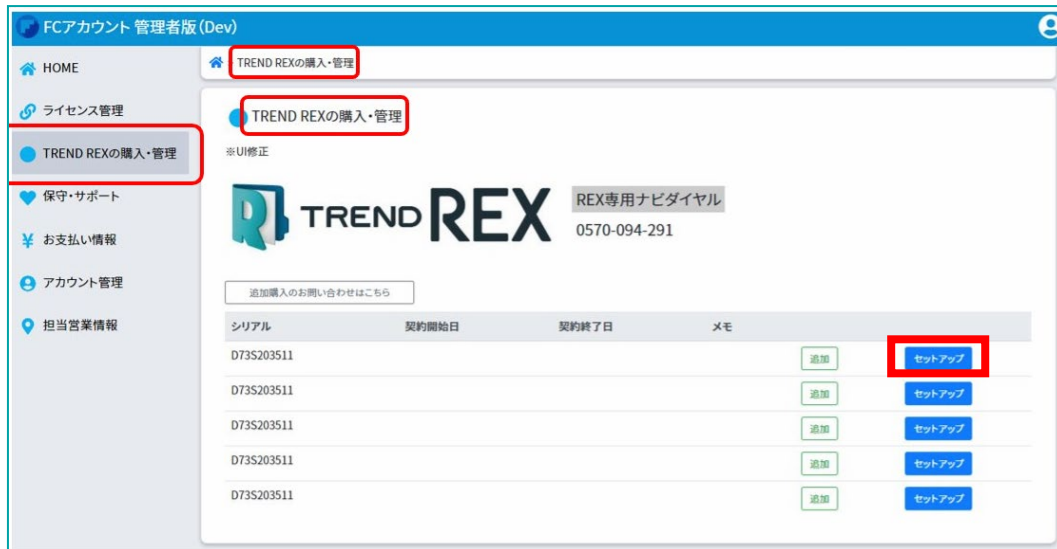

2. セットアップページの「TREND REX ダウンロード」をクリックします。

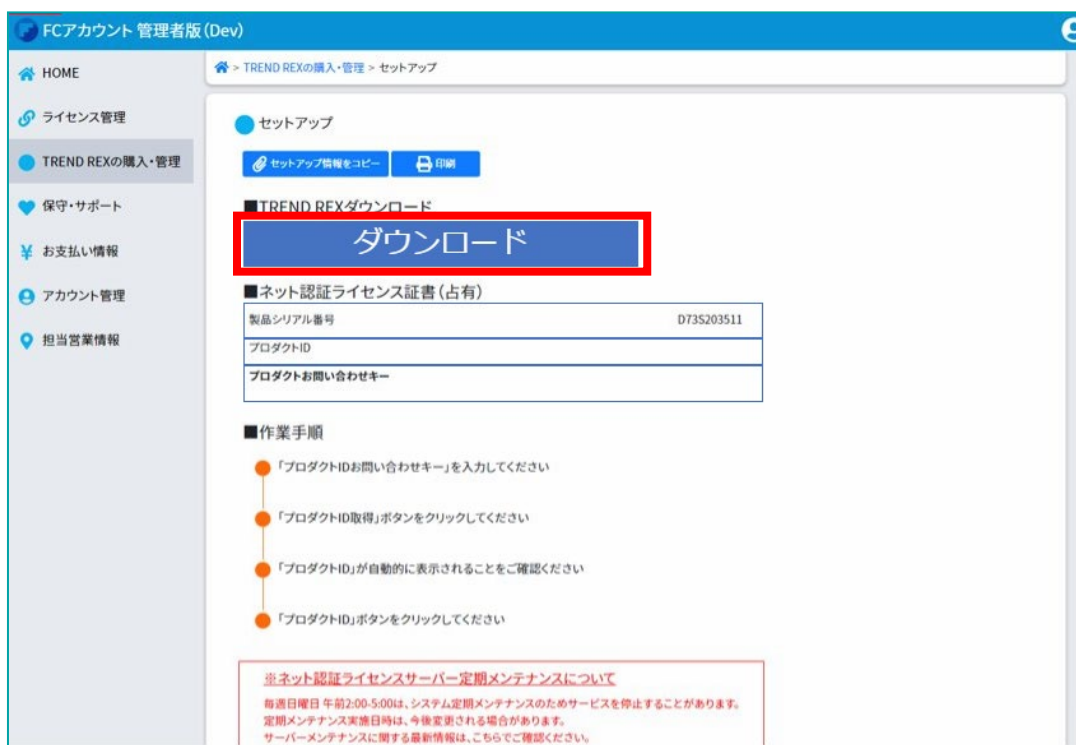

3. [TREND REX セットアップ] ダイアログが表示されるため、[次へ] をクリックします。



4. [上記の全条項に同意します。] をオンにして、[次へ] をクリックします。



5. コンピューターの時計、インストール先のフォルダーを確認します。  
必要に応じて変更し、[次へ] をクリックします。

TREND REX セットアップ



以下の構成でセットアップを行います。よろしければ、[次へ]ボタンをクリックして下さい。

コンピューターの時計 (正しいことを確認して下さい)

2020年08月28日(金)      16時16分 49秒      コンピューターの時間を訂正する(C)...

プロテクト

ネット認証ライセンス(占有) : ( インターネット接続タイプ )

インストール先

基本フォルダー(S) C:\¥FCAPP¥TREND-REX      インストール先を変更する(Q)...

< 戻る(B)      **次へ(N) >**      閉じる

6. 内容を確認して、[セットアップ開始] をクリックします。  
プログラムのインストールが開始されます。

TREND REX セットアップ



インストールを開始する準備が整いました。  
セットアップ開始をクリックしてインストールを開始して下さい。

- 他のプログラムを全て終了してください。
- ノートパソコンの場合、電源アダプターを接続してください。
- 「ウイルス対策プログラム」により正しいセットアップが阻害される場合があります。  
対応方法は「ウイルス対策プログラム」のヘルプを参照するか、管理者へご相談ください。
- セットアップ完了まで、ネットワーク接続を切断しないでください。

< 戻る(B)      次へ(N) >      **セットアップ開始**      閉じる

7. インストール完了の画面が表示されたら、[ウイルスセキュリティソフトの誤認識について]を確認し、再起動が必要な場合は、再起動を行います。



ウイルスセキュリティソフトの誤認識により、プログラムが正常に動作しない場合があります。誤認識を防ぐためには、セキュリティソフト側で「検出の除外」を設定する必要がある場合があります。またインストール後は再起動を行うことをおすすめします。

ネット認証はプログラムを起動する際にインターネットを通じてプロダクト ID の認証を行います。初回起動時はネット認証の設定を行う必要があります。

※TREND-ONE（Mercury-ONE）を既にインストール済みの場合は、それぞれプロダクト ID が異なりますので、同時に認証できるように設定を行う必要があります。詳しくは以下を参照してください。

<https://www.fukuicompu.co.jp/mnl/sos/contents/setupsupport/license/net/sn00008.html>

1. 「TREND REX プログラム」のアイコンをダブルクリックします。



2. ネット認証ライセンスのメッセージが表示されます。

#### ●プロダクト ID 認証のメッセージが表示された場合

「はい」をクリックします。

- ➡次の「04 ネット認証ライセンスセンターで設定」に進んでください。

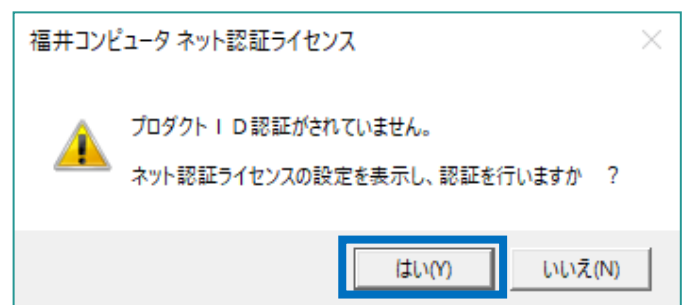

#### ●「プロテクトの情報と、起動するアプリケーションのバージョンが異なります」というメッセージが表示された場合

「OK」をクリックします。

クリック後、以下の手順を参考に操作を行ってください。

<https://www.fukuicompu.co.jp/mnl/sos/contents/setupsupport/license/net/sn00008.html>

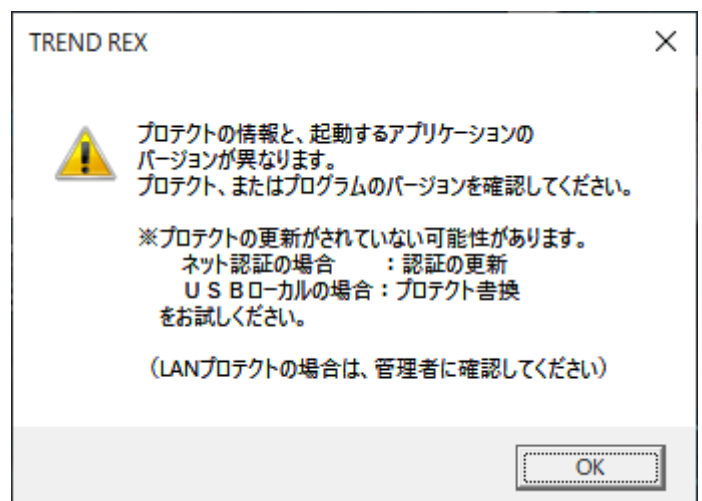

1. プロダクト ID 問い合わせキーを入力し、[プロダクト ID 取得] をクリックします。

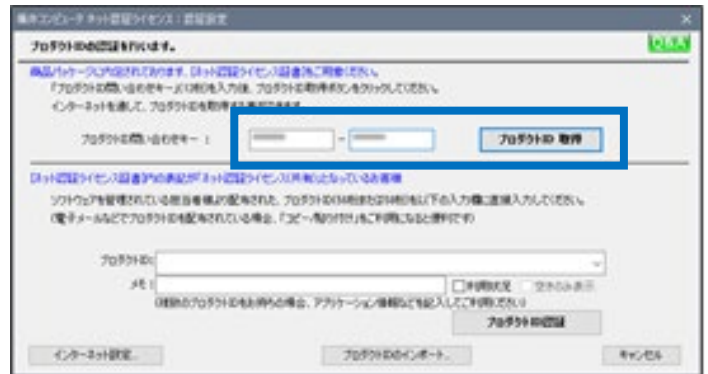

プロダクト ID 問い合わせキーは「6桁+6桁」です。  
 FC アカウントの TREND REX セットアップページから確認することができます。  
 ➡「02 プログラムのインストール」を参照してください。

※プロダクト ID の取得や認証が正常にできない場合は、[インターネット設定] をクリックして、プロキシ設定を変更してみてください。

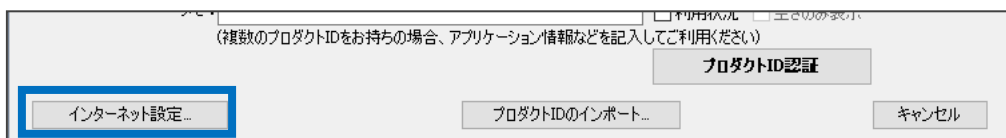

2. プロダクト ID が取得されたことを確認し、[プロダクト ID 認証] をクリックします。

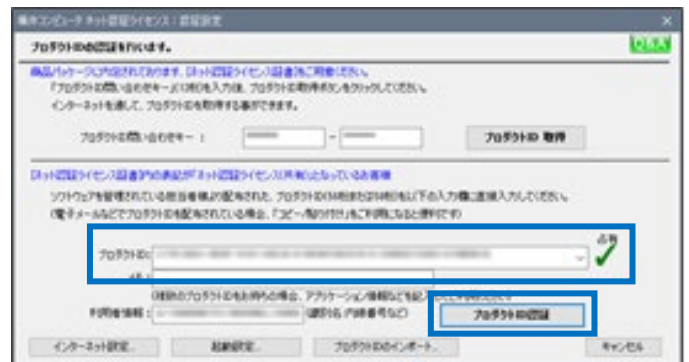

3. ライセンスの認証と解除の設定画面が表示されます。

自動認証・自動解除の設定を行い、[OK] をクリックします。

ネット認証ライセンス 認証および解除設定

## ライセンスの認証と解除の設定

[設定方法について](#)

占有モード

◆ 自動認証時の設定

- 製品起動時
- PC起動時
- しない(手動)

製品起動時…プログラム起動時に認証を行います。  
PC 起動時…パソコンを起動したときに認証を行います。  
しない (手動) …プログラム起動後、手動で認証を行います。

◆ 自動解除時の設定

- 製品終了時
- PC終了時(シャットダウン・ログオフ・再起動)
- PCスリープ時(電源を入れたままノートPCのふたを閉める場合など)  
※スリープからの復旧時には必ず認証を行います。

※解除された状態で、ネットワーク障害などにより弊社サーバーにアクセスできない場合、製品が使用できません。

OK キャンセル

製品終了時…プログラムを閉じた時に解除を行います。

PC 終了時 (シャットダウン・ログオフ・再起動) …パソコンを終了したときに解除を行います。

PCスリープ時 (電源を入れたままノートPCのふたを閉める場合など) …パソコンをスリープ状態にしたときに解除を行います。



4. 利用者情報の入力を行い、[利用者情報を登録] をクリックします。

ネット認証ライセンス 認証および解除設定

ライセンス利用者情報設定を行います。

ライセンスを誰が利用しているのが、簡単にわかるようになりました。

ニックネームや内線番号など、社内で利用者を特定できる情報の設定が可能になりました。  
複数の方でライセンスをご利用の場合に、使用中の利用者を確認でき便利です。  
以下のテキストボックスに入力してください。(最大全角15文字まで)

(入力例: 設計部 福井 内線1100)

無記入の場合は「マシン名ユーザー名」をセットします。

設計部 福井 内線1100

利用者情報を登録

利用者情報は、プロダクト ID の利用状況（誰が使用しているか、どのコンピューターで使用されているか等）を確認する際に利用されます。



5. 右のメッセージが表示されたらネット認証の設定は完了です。  
[OK] をクリックすると、TREND REX が起動します。

